DIVINE HOME®
IMOBILIÁRIA • REAL ESTATE

Vilamoura 599,995 €

Ref: SV2016

Bienvenue dans votre future maison de rêve dans la charmante ville côtière de Quarteira. Cette villa de 2 chambres bien aménagée marie le confort moderne avec un potentiel inexploité, le tout dans un emplacement de choix. Avec des mises à jour récentes telles que de nouvelles fenêtres et des salles de bains privatives rénovées, cette propriété offre une toile sur laquelle vous pouvez laisser libre cours à votre vision créative. Posséder un tel terrain urbain spacieux à proximité de la mer et de la ville est une opportunité exceptionnellement rare.

193sm	1500sm	2	3	Non

Quinta Bela Vista Comercial 27, 8200-127 Albufeira • **Tel:** +351 289 501 664 • **AMI:** 11606
www.divine-home.pt | info@divine-home.pt

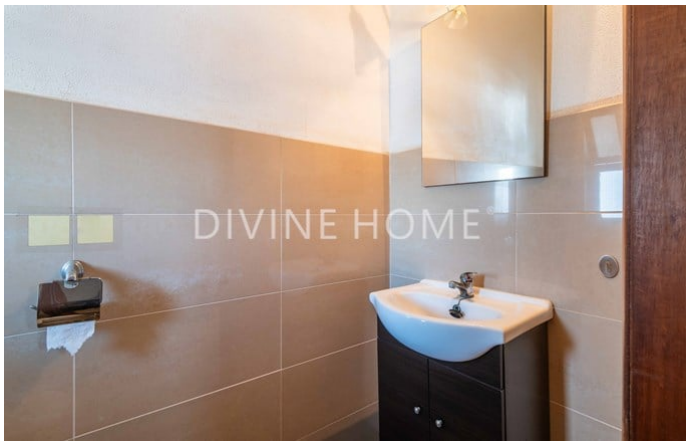

Détails généraux

- Année de construction: 1978
- Type : Détachée
- Vue: Vue ville, Vue village, Vue sur l'urbanisation, Vue jardin
- Parking: Garage
- Exterieur: Jardin privée, Terrace / Balcon, Toit-terrace
- Eau: Eau de ville
- Égouts: Tout-á-l´égout

Détails intérieurs

- Chauffage: Cheminée
- Eau chaude: Chaudière (gaz)
- Isolation: Double vitrage
- Cuisine: Entièrement équipé
- Salle de bain(s): Baignoire, Douche
- Chambre(s): Placards
- Finishings: Internet/Wifi, Volets, Fibre optique
- Autres secteurs: Stockage
- Lay-out: Rez-de-chaussée, Sous-sol
- Certification énergétique: C

Détails extérieurs

- Piscine: Piscine optional
- Jardin: Jardin privé, Clôturé
- Parking: Garage
- Vue: Vue ville, Vue village, Vue sur l'urbanisation
- Égouts: Tout-á-l´égout
- Eau: Eau de ville
- Plage: 10 min. walking
- Terrain de golf: 5 min. by car
- Supermarché: 5 min. walking
- Restaurant: 5 min. walking
- Centre de santé: 10 min. walking
- Aéroport: 35KM
- Titularité: Titularité privé (On-shore)