DIVINE HOME®
IMOBILIÁRIA • REAL ESTATE

São Brás de Alportel 160,000 €

Ref: ST1882

Excellente opportunité d'investissement ! Terrain prêt à être construit avec un projet approuvé et un permis payé. Projet de maison de style moderne de 4 chambres à coucher, avec piscine commune, sous-sol spacieux, rez-de-chaussée spacieux, premier étage et toit avec panneaux solaires et vue imprenable. Situé à quelques minutes à pied du centre ville.

0sm	504.65sm	4	3	oui

Largo de S. Sebastião 17, 8150-139 S. Brás de Alportel • **Tel:** +351 289 841 751 • **AMI:** 11606
www.divine-home.pt | info@divine-home.pt

Ce terrain fait partie d'un lotissement de 11 lots, dont 8 sont déjà construits. De plus, il y a une piscine commune pour tous les résidents.

Ne manquez pas cette opportunité unique ! Ce projet est une occasion unique qui ne se reproduira pas.

São Brás de Alportel est un village pittoresque situé au cœur de l'Algarve, au Portugal. Doté d'une histoire riche et d'un environnement charmant, il séduit les résidents et les visiteurs par son charme traditionnel et ses magnifiques paysages.

Connu comme la "capitale de l'Algarve Barrocal", São Brás de Alportel est entouré de collines verdoyantes et offre de nombreux services et commodités, tels que des cafés, des boutiques d'artisanat, des restaurants, des supermarchés, des marchés, des courts de tennis, des piscines couvertes et bien d'autres choses encore.

Grâce à sa situation privilégiée, São Brás de Alportel se trouve à une courte distance des superbes plages de l'Algarve, offrant ainsi la combinaison parfaite entre un environnement intérieur tranquille et des options de loisirs en bord de mer.

En résumé, São Brás de Alportel est une destination charmante qui offre une expérience authentique de l'Algarve, où la tradition se mêle à la modernité, créant une atmosphère unique et mémorable pour tous ceux qui la visitent.

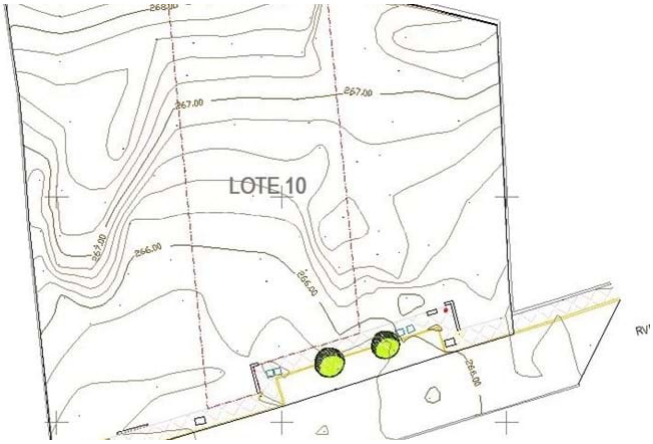

Largo de S. Sebastião 17, 8150-139 S. Brás de Alportel • **Tel:** +351 289 841 751 • **AMI:** 11606

www.divine-home.pt | info@divine-home.pt

Détails généraux

- Type : Détachée
- Vue: Vue campagne
- Piscine: Piscine comunne
- Parking: Garage
- Exterieur: Jardin privée, Terrace / Balcon, Toit-terrace
- Eau: Eau de ville
- Égouts: Tout-á-l´égout

Détails intérieurs

- Eau chaude: Panneau solaire
- Lay-out: Rez-de-chaussée, Premier étage, Sous-sol
- Certification énergétique: A

Détails extérieurs

- Piscine: Communalle, Chlorine
- Jardin: Jardin privé, Toit-terrace, Terrace / balcon
- Parking: Garage pour plusieurs voitures
- Vue: Vue campagne
- Égouts: Tout-á-l´égout
- Eau: Eau de ville
- Plage: 20 min. by car
- Terrain de golf: 30 min. by car
- Supermarché: 5 min. walking
- Restaurant: 5 min. walking
- Centre de santé: 5 min. walking
- Aéroport: 20KM
- Titularité: Portugais Lda