DIVINE HOME®
IMOBILIÁRIA • REAL ESTATE

São Bartolomeu de Messines 349,000 €

Ref: SV1807

Merveilleuse quinta de campagne, avec 162 m² de surface construite, composée de 3 chambres doubles, dont 2 avec salles de bain attenantes, une grande salle de bain familiale séparée, une cuisine moderne entièrement équipée avec une grande cuisinière à gaz, une buanderie séparée avec une machine à laver. Salle à manger séparée avec une large arche menant à un grand salon avec des portes-fenêtres ouvrant sur une terrasse ouverte avec des vues fantastiques sur la campagne, les deux pièces ont des poutres en bois originales.

162sm | 13120sm | 3 | 3 | Non

Quinta Bela Vista Comercial 27, 8200-127 Albufeira • **Tel:** +351 289 501 664 • **AMI:** 11606
www.divine-home.pt | info@divine-home.pt

Merveilleuse quinta de campagne, avec 162 m² de surface construite, composée de 3 chambres doubles, dont 2 avec salles de bain attenantes, une grande salle de bain familiale séparée, une cuisine moderne entièrement équipée avec une grande cuisinière à gaz, une buanderie séparée avec une machine à laver. Salle à manger séparée avec une large arche menant à un grand salon avec des portes-fenêtres ouvrant sur une terrasse ouverte avec des vues fantastiques sur la campagne, les deux pièces ont des poutres en bois originales.

La chambre principale avec salle de bain attenante a des portes-fenêtres qui s'ouvrent sur un patio orienté sud avec du gazon artificiel.

Le terrain autour de la maison est entouré de murs et de gravier, avec un parking pour au moins 6 voitures, il y a un grand patio couvert pour les repas à l'extérieur, ce serait également approprié pour un grand jacuzzi / spa, la taille totale du terrain est de 13.120 m² au total, ce qui se compose d'environ une zone d'un acre d'orangeraie, à l'arrière de la maison, est un petit lac qui a des carpes et des tortues d'eau douce en elle. il ya des chênes matures autour de la propriété, la propriété est orientée vers le sud, en regardant à travers la campagne, il ya un bon bar restaurant à distance de marche.

La maison est située dans le petit hameau dans la paroisse de Silves, dans l'Algarve, la ville de Sao Bartolomeu de Messines est à 5 km, ici vous trouverez des supermarchés, des magasins, des dentistes, des stations-service, marché quotidien, etc.

La propriété a été récemment rénovée à l'intérieur et à l'extérieur, elle a tous les documents nécessaires et est prête à être vendue immédiatement. La maison est entièrement meublée et les meubles sont inclus dans la vente si nécessaire.

Les plages d'Albufeira sont à environ 20 minutes en voiture, mais vous êtes dans le vrai Portugal, les petits hameaux, les champs verts, les bars de campagne, les tracteurs travaillant la terre, les fermes et la campagne intacte, une vraie belle région à vivre.

DIVINE HOME

DIVINE HOME

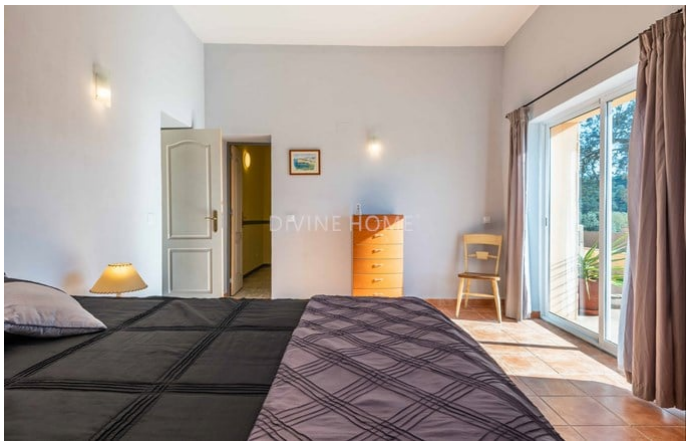
DIVINE HOME

DIVINE HOME

DIVINE HOME

DIVINE HOME

Détails généraux

- Année de construction: 1951-Renovated 2022
- Type : Détachée
- Vue: Vue campagne, Vue montagne, Vue village, Vue sur l'urbanisation, Vue jardin, Vue Lac
- Parking: Parking privé
- Exterieur: Jardin privée
- Eau: Citerne, Eau de ville
- Égouts: Reservoir septique
- Meublé

Détails intérieurs

- Eau chaude: Chaudière (electrique)
- Isolation: Double vitrage
- Mobilier: Mobilier compris
- Cuisine: Entièrement équipé
- Salle de bain(s): Douche
- Chambre(s): Accès a la terrace, Chambre(s) en-suite
- Finishings: Portes coulissantes
- Lay-out: Rez-de-chaussée
- Certification énergétique: F

Détails extérieurs

- Jardin: Jardin privé
- Parking: Parking Privé
- Vue: Vue campagne, Vue montagne, Vue village, Vue jardin, Vue lac
- Égouts: Reservoir septique
- Eau: Citerne, Eau de ville, Eau du barrage
- Plage: 30 min. by car
- Terrain de golf: 20 min. by car
- Supermarché: 5 min. by car
- Restaurant: 5 min. walking
- Centre de santé: 5 min. by car
- Aéroport: 45KM
- Titularité: Titularité privé (On-shore)